



**PODER LEGISLATIVO  
CÂMARA MUNICIPAL DE ILHÉUS  
GABINETE DA VEREADORA PROFª ENILDA MENDONÇA**

**REQUERIMENTO Nº \_\_\_\_/2025**

Senhor Presidente,

A vereadora que a este subscreve, na forma regimental, após anuência do plenário, vem requerer a Vossa Excelência que seja encaminhado o presente requerimento ao Exmo. Senhor Valderico Junior, Prefeito do Município de Ilhéus, com cópia para o Senhor Cláudio Cardoso, responsável pela Autarquia de Transporte e Trânsito do Município, para que seja realizado estudo de viabilidade técnica que avalie as condições de trânsito e de passagem de pedestres, no cruzamento entre a Avenida Lotus e BA 251, para a substituição das faixas de pedestre existentes por faixas elevadas redutoras de velocidade, conforme estabelecido na resolução nº 738/2018 do CONSELHO NACIONAL DE TRÂNSITO (CONTRAN); como também estudo de engenharia para instalação de um semáforo no local.

**JUSTIFICATIVA**

Após ouvir a comunidade e verificar o intenso fluxo de veículos e de pedestre no local, cruzamento de duas vias, onde concentra um número elevado de casas comerciais, por tanto, de movimentação constante de pessoas e de transportes, e considerando os riscos de acidentes causados pela ausência de uma sinalizações adequadas que possam trazer melhorias no trânsito e segurança na travessia de pedestres; é que, com a intenção de evitar acidentes e melhorar as condições o tráfego no local, faço este requerimento esperando que, após anuência do plenário, possa ser solicitado ao Poder Executivo a realização dos estudos técnicos acima mencionados.

Gabinete da Vereadora Enilda Mendonça

Ilhéus/Ba, 19 de fevereiro de 2025

Enilda Mendonça de Oliveira

Vereadora - PT

f

BA.

[www.vereadoraenilda@ilheus.ba.leg.br](mailto:www.vereadoraenilda@ilheus.ba.leg.br)

(73) 2101-2600



**PODER LEGISLATIVO  
CÂMARA MUNICIPAL DE ILHÉUS  
GABINETE DA VEREADORA PROFª ENILDA MENDONÇA**

Fotos comprobatórias

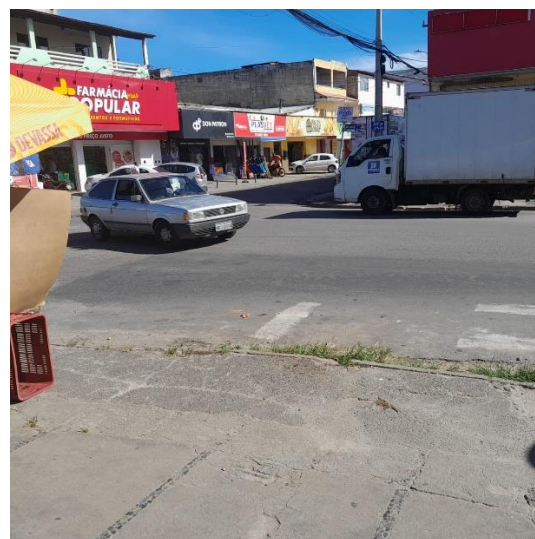
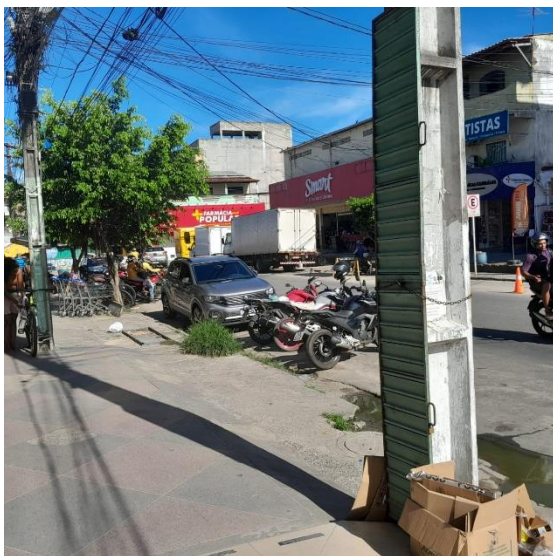

Gabinete da Vereadora Enilda Mendonça  
Ilhéus/Ba, 19 de fevereiro de 2025

Enilda Mendonça de Oliveira  
Vereadora - PT

Praça J. J. Seabra, S/N, Centro – Ilhéus/BA.  
[www.vereadoraenilda@ilheus.ba.leg.br](mailto:www.vereadoraenilda@ilheus.ba.leg.br)  
(73) 2101-2600